LAMPIRAN VI
PERATURAN DAERAH KOTA BALIKPAPAN
NOMOR 7 TAHUN 2012
TENTANG
PEMBENTUKAN TUJUH KELURAHAN DALAM WILAYAH KOTA BALIKPAPAN

PETA WILAYAH ADMINISTRASI KELURAHAN GUNUNG SAMARINDA BARU

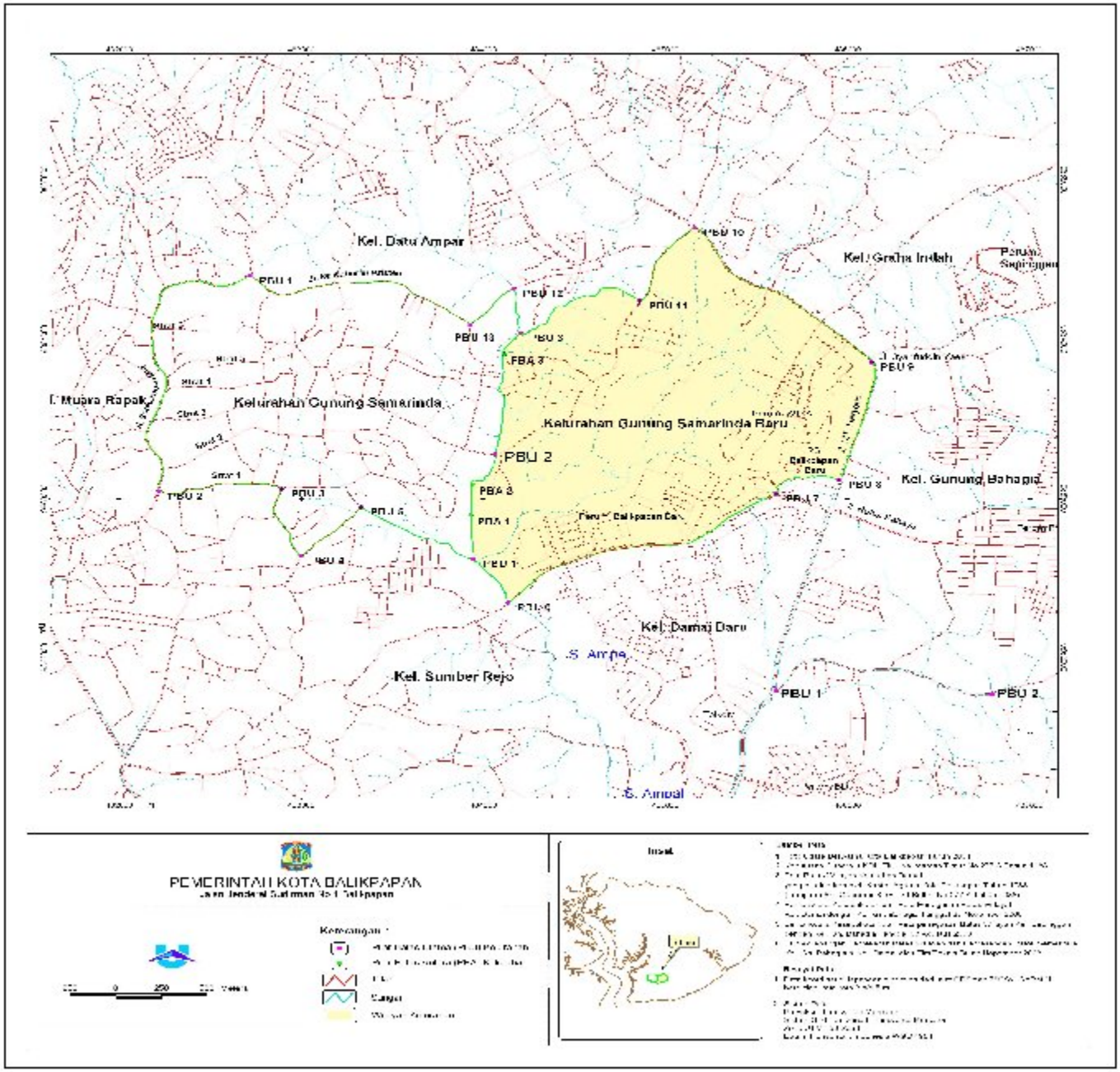

Salinan sesuai dengan aslinya
Sekretariat Daerah Kota Balikpapan
Kepala Bagian Hukum,

DAUD PIRADE

WALIKOTA BALIKPAPAN,
ttd

M. RIZAL EFFENDI